



PERÚ

Ministerio
del Ambiente



BOSQUES

en tus manos

Programa Nacional de Conservación de Bosques
para la Mitigación del Cambio Climático





Salvaguardas

Contexto Salvaguardas

Dimensiones	Salvaguardas
Gobernanza	<i>La complementariedad o compatibilidad de las medidas con los objetivos de los programas forestales nacionales y de las convenciones y los acuerdos internacionales sobre la materia;</i>
	<i>La transparencia y eficacia de las estructuras de gobernanza forestal nacional, teniendo en cuenta la legislación y la soberanía nacionales;</i>
Social	<i>El respeto de los conocimientos y los derechos de los pueblos indígenas y los miembros de las comunidades locales...;</i>
	<i>La participación plena y efectiva de los interesados, en particular los pueblos indígenas y las comunidades locales, en las medidas mencionadas en los párrafos 70 y 72 de la presente decisión;</i>
Ambiental	<i>La compatibilidad de las medidas con la conservación de los bosques naturales y la diversidad biológica, velando por que las que se indican en el párrafo 70 de la presente decisión no se utilicen para la conversión de bosques naturales, sino que sirvan, en cambio, para incentivar la protección y la conservación de esos bosques y los servicios derivados de sus ecosistemas y para potenciar otros beneficios sociales y ambientales (1);</i>
	<i>La adopción de medidas para hacer frente a los riesgos de reversión</i>
	<i>La adopción de medidas para reducir el desplazamiento de las emisiones.</i>

Una cuarta dimensión de trabajo de las salvaguardas, no mencionado de manera explícita, es la económica, promoviendo acciones de reducción de la pobreza y potencializando potenciales beneficios sociales.

Avances nacionales



Hoja de Ruta: Fases REDD+, Salvaguardas y SIS

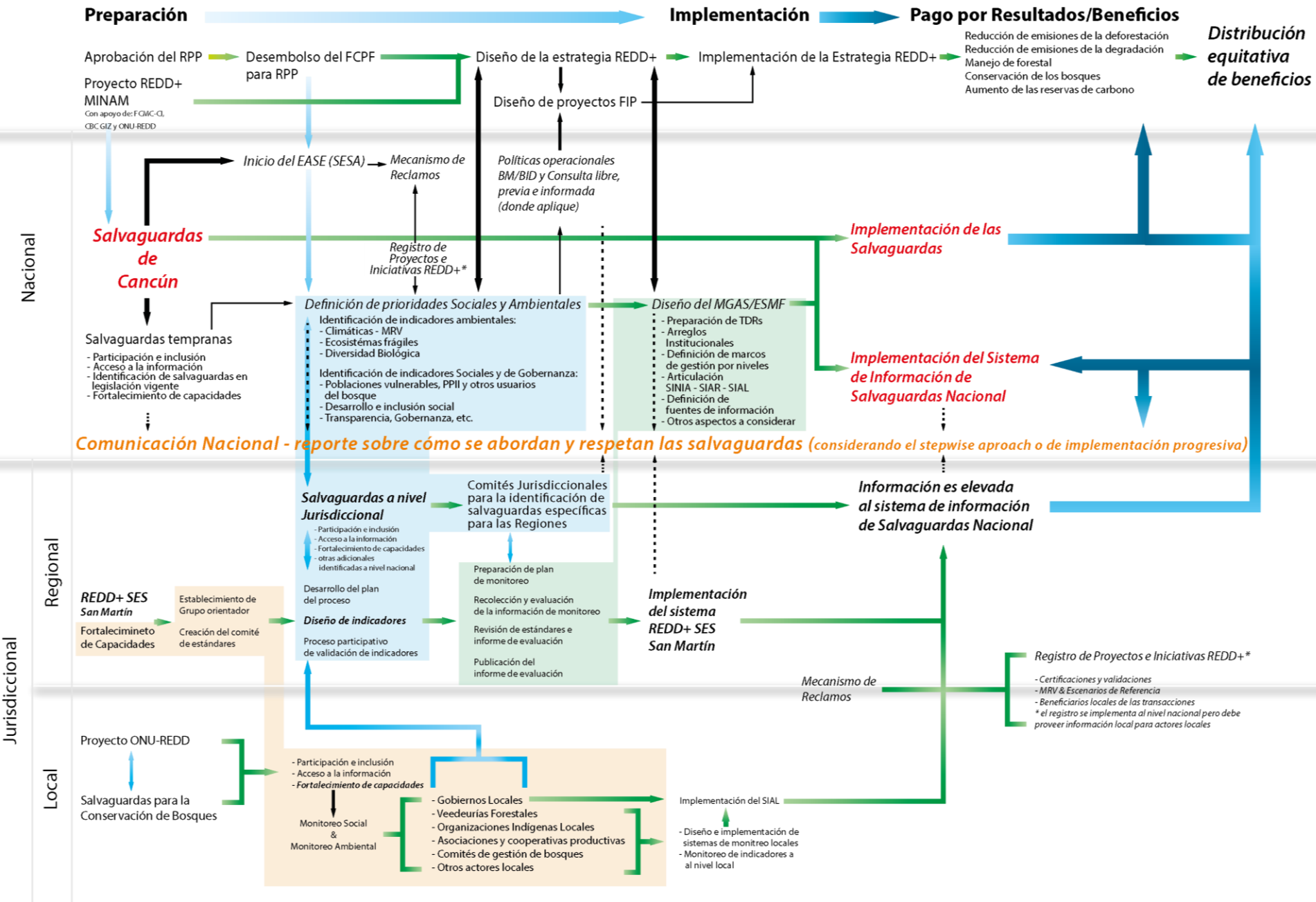

Propuesta de Estrategia Nacional de Bosques y Cambio Climático

- Documento de trabajo que entrará en proceso participativo en el 2015
- Anexo “Plan de Acción REDD+”

Avances regionales



Avances Regionales

- San Martín:
 - Está desarrollando la metodología REDD+ SES,
 - Ha propuesto una ordenanza para la conformación de un comité regional de Salvaguardas
- Madre de Dios:
 - Esta avanzando en procesos de socialización con actores relevantes: castañeros, poblaciones indígenas y sociedad civil.
 - Ha definido una serie de lineamientos para contribuir con el nivel nacional.
- Ucayali:
 - Ha trabajado en una serie de indicadores considerando aspectos sociales, ambientales, de gobernanza y distribución de beneficios.

Para llegar a un SIS



Grupo técnico de salvaguardas

Representantes PPII

SERFOR

PNCB

ANGR

M-Cultura

Sociedad Civil

SESA para las salvaguardas nacionales

Identificación de impactos sociales y ambientales

Priorización de impactos sociales y ambientales

Propuesta de herramientas para medir impactos priorizados

MGAS para las salvaguardas nacionales

Marco de gestión de los impactos REDD+

Marco de gestión de la información y monitoreo

Validación de resultados
en grupo de validación de
salvaguardas

SESA

Insumo 4 Participación, inclusión, género y comunicación & difusión

Insumo 1

(criterios sociales y ambientales)

- Salvaguardas de Cancún
- P.O. Banco Mundial y del BID (*enfoque Común*)
- Evaluación Ambiental Estratégica (SEIA)

Insumo 2

(Políticas, Estrategias y Planes)

- ENBCC / Plan de Acción REDD+
- PI-FIP
- FCPF / Fondo de carbono
- **Otras políticas y planes ambientales, forestales o de desarrollo**

Insumo 3

(Acciones REDD+)

- Reducción de la deforestación
- Reducción de la degradación
- Manejo forestal sostenible
- Conservación de bosques
- Aumento de los stocks de carbono

Proceso de definición de prioridades sociales y ambientales

- ¿cuáles son los impactos positivos y negativos?
- ¿qué tenemos que monitorear?
- ¿qué podemos monitorear?
- ¿qué priorizamos?

Relación de potenciales impactos e indicadores sociales y ambientales priorizados y consensuados

Inicia proceso MGAS o ESMF

MGAS

Implementación de REDD+

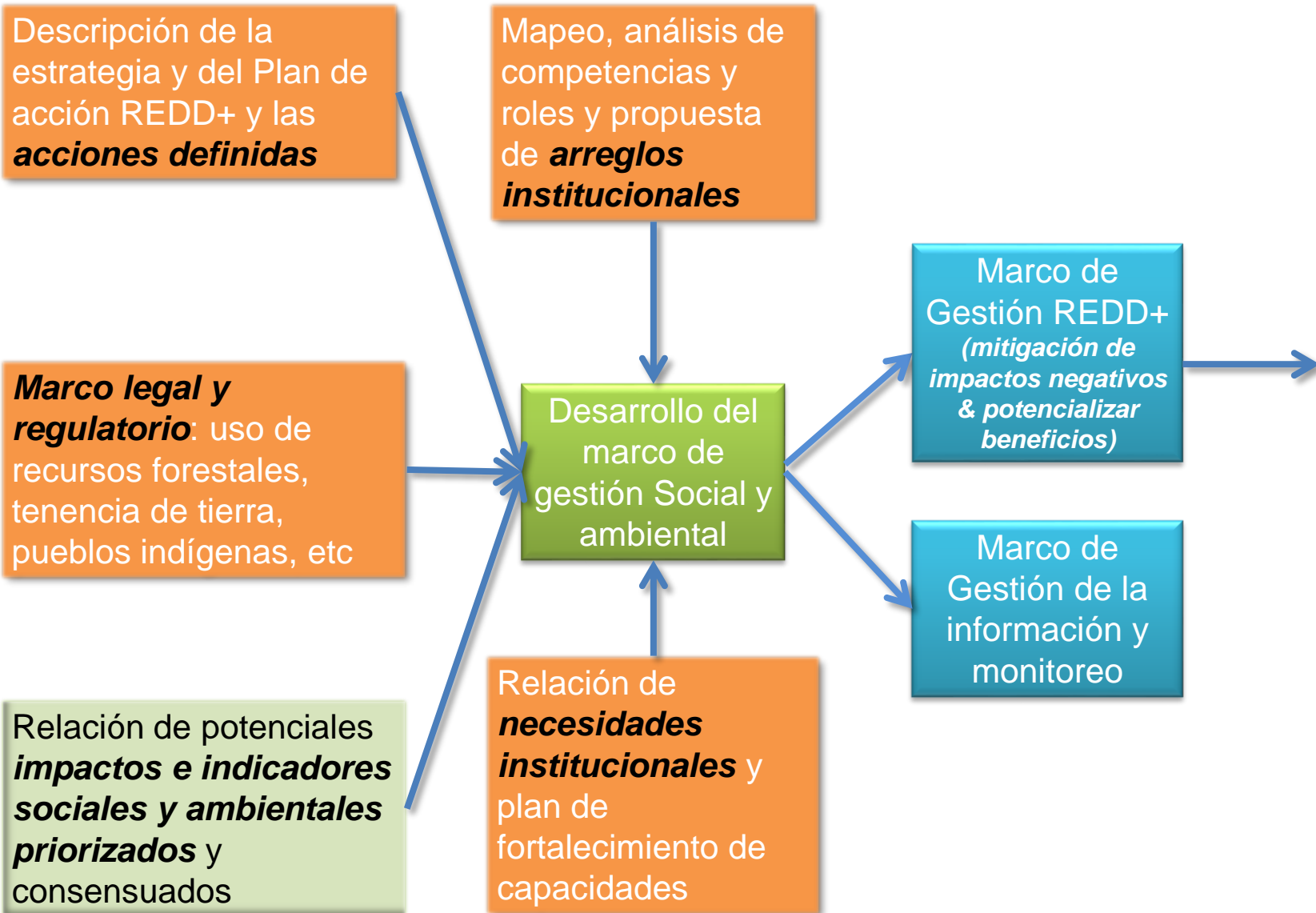

S/S

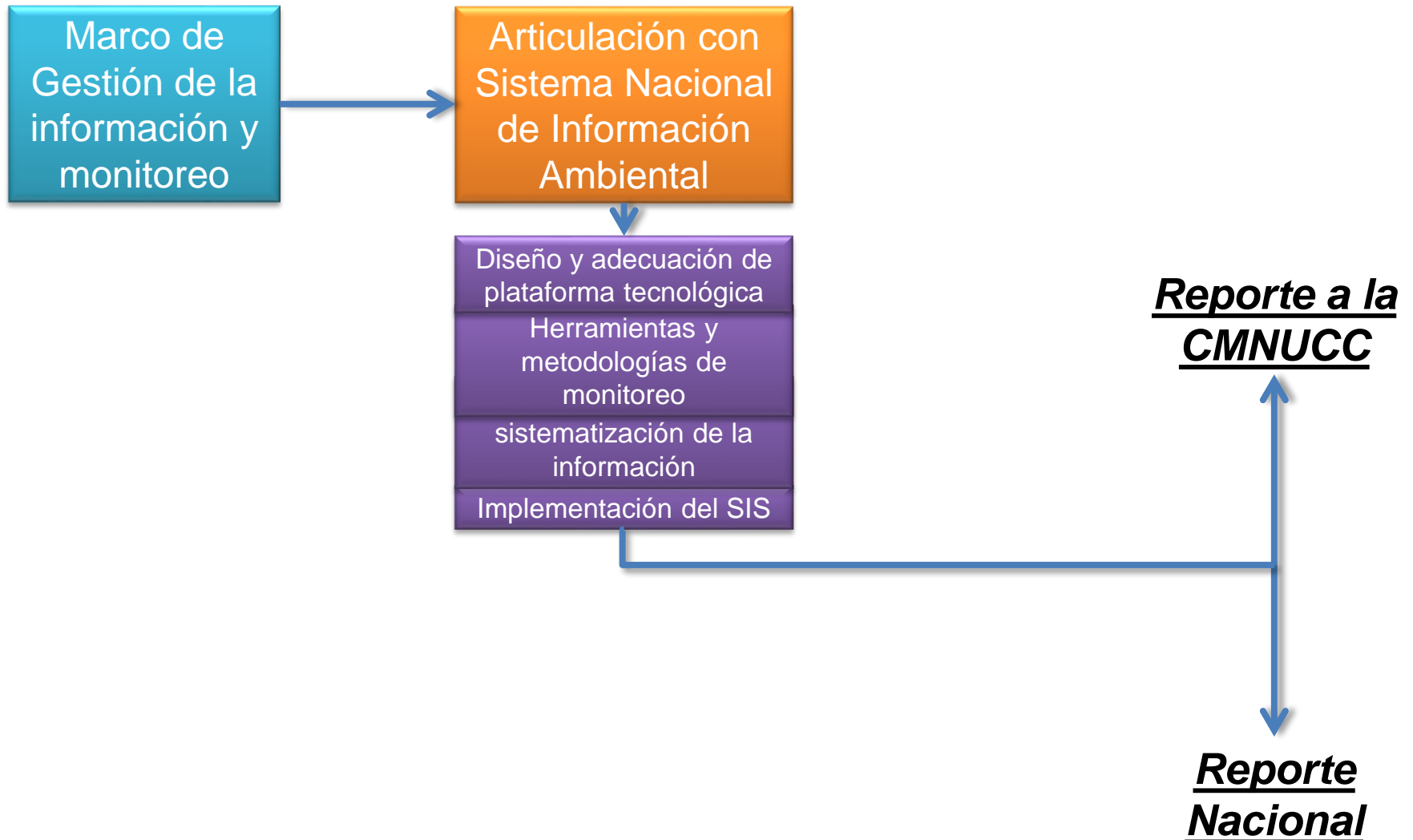



Gracias

GORDON AND BETTY
MOORE
FOUNDATION



Financiado a través de
KfW



TAMBIÉN GANAS TÚ