



PERÚ

Ministerio
del Ambiente



BOSQUES

en tus manos

Programa Nacional de Conservación de Bosques
para la Mitigación del Cambio Climático

PREPARATIVOS PARA REDD+ EN EL PERÚ

Perú país de bosques y mega diverso

9° país en superficie forestal
4° en bosques tropicales
2° en Amazonía

POTENCIAL FORESTAL

Más del 54% del país, > 80% tierras forestales y protección)

- BIOMAS

- Costa 4.6%
- Sierra 1.3 %
- Selva 94.1%

Tierras con aptitud para reforestación
10.5 millones de ha

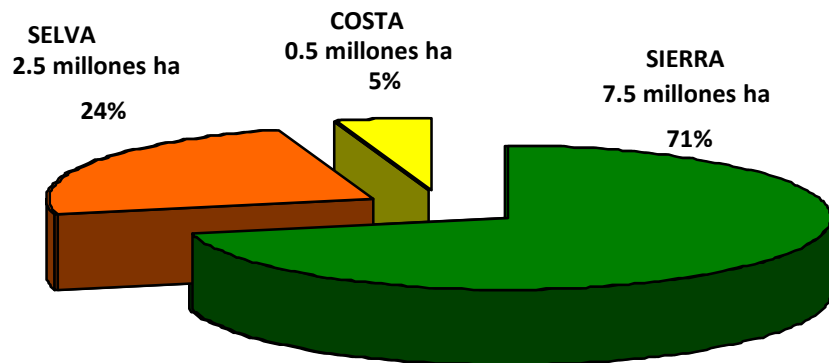

BOSQUE HÚMEDO AMAZÓNICO

PÉRDIDA DE BOSQUE

2000 - 2013

Deforestación >113,000 ha /año

Lo que equivale a deforestar 17 canchas de fútbol por hora

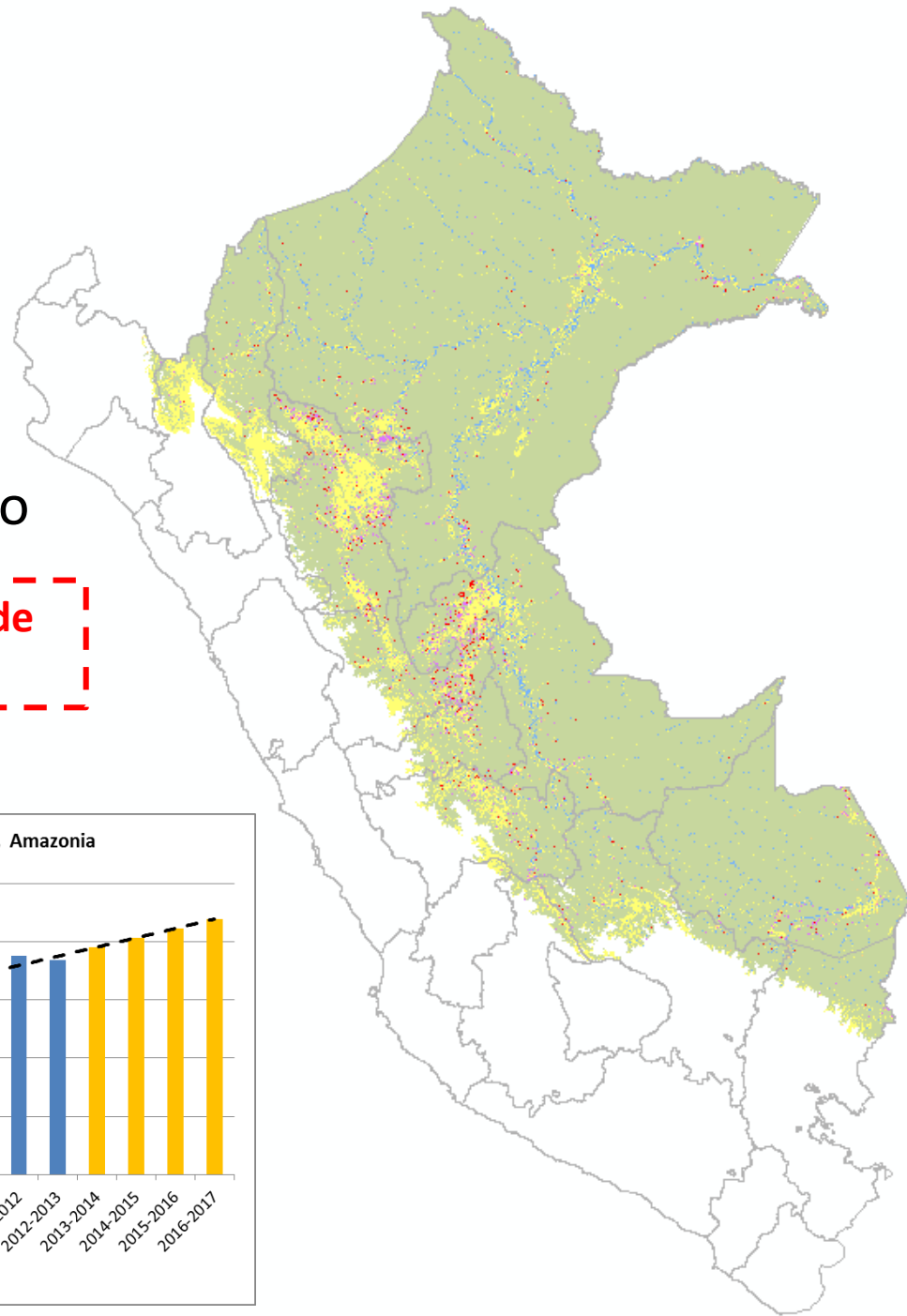

PERIODO	PÉRDIDA DE BOSQUE (ha)
2000-2001	83,598
2001-2002	79,620
2002-2003	72,831
2003-2004	92,899
2004-2005	147,134
2005-2006	74,284
2006-2007	105,875
2007-2008	105,435
2008-2009	151,714
2009-2010	135,913
2010-2011	123,346
2011-2012	150,038
2012-2013	147,037
TOTAL	1,469,724

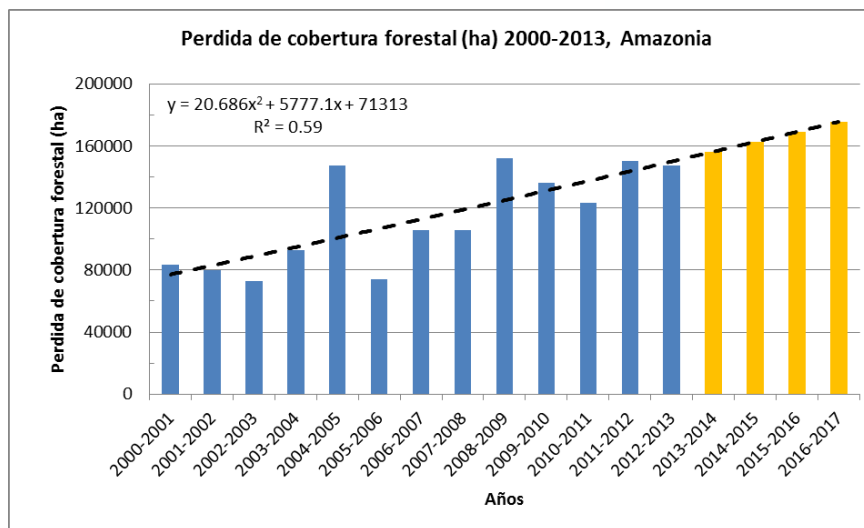

Escenarios / Proceso de deforestación

Áreas deforestadas/ quemadas:

Emisión GEI, pérdida nutrientes, suelos y agua

Bosque primario: Mayor

Biodiversidad, Carbono, Servicios Ambientales, etc.

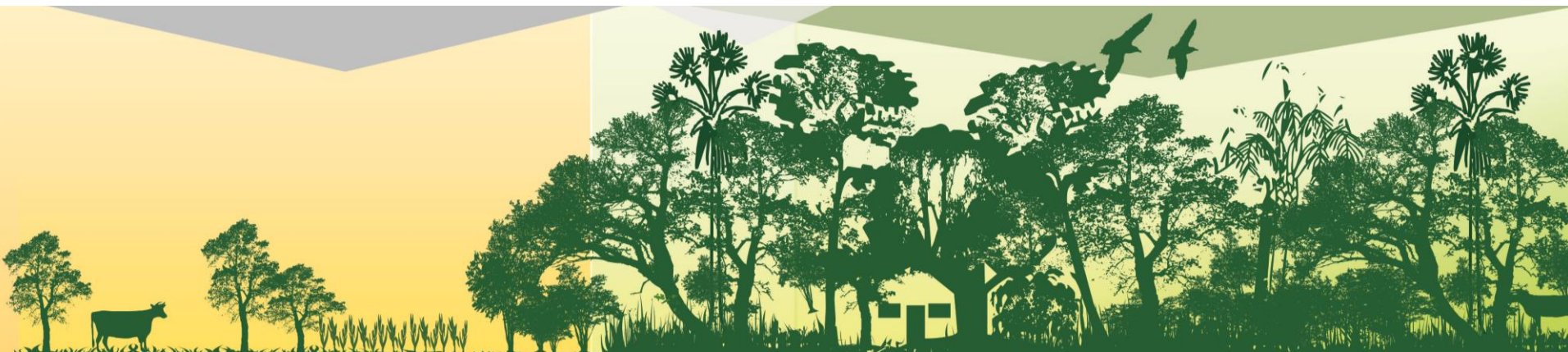

Áreas de transición donde existen actividades producción y se da el avance de la deforestación

- ▶ **Actores y situaciones diferentes**
- ▶ **Estrategias e instrumentos específicos**
- ▶ **Reconocer derechos, incluir a los actores**
- ▶ **Valorar cultura**
- ▶ **Generar ingresos sostenibles (productos, servicios ambientales)**



Haciendo Camino para la implementación de REDD+

...Hitos en la línea de Tiempo del Proceso REDD+

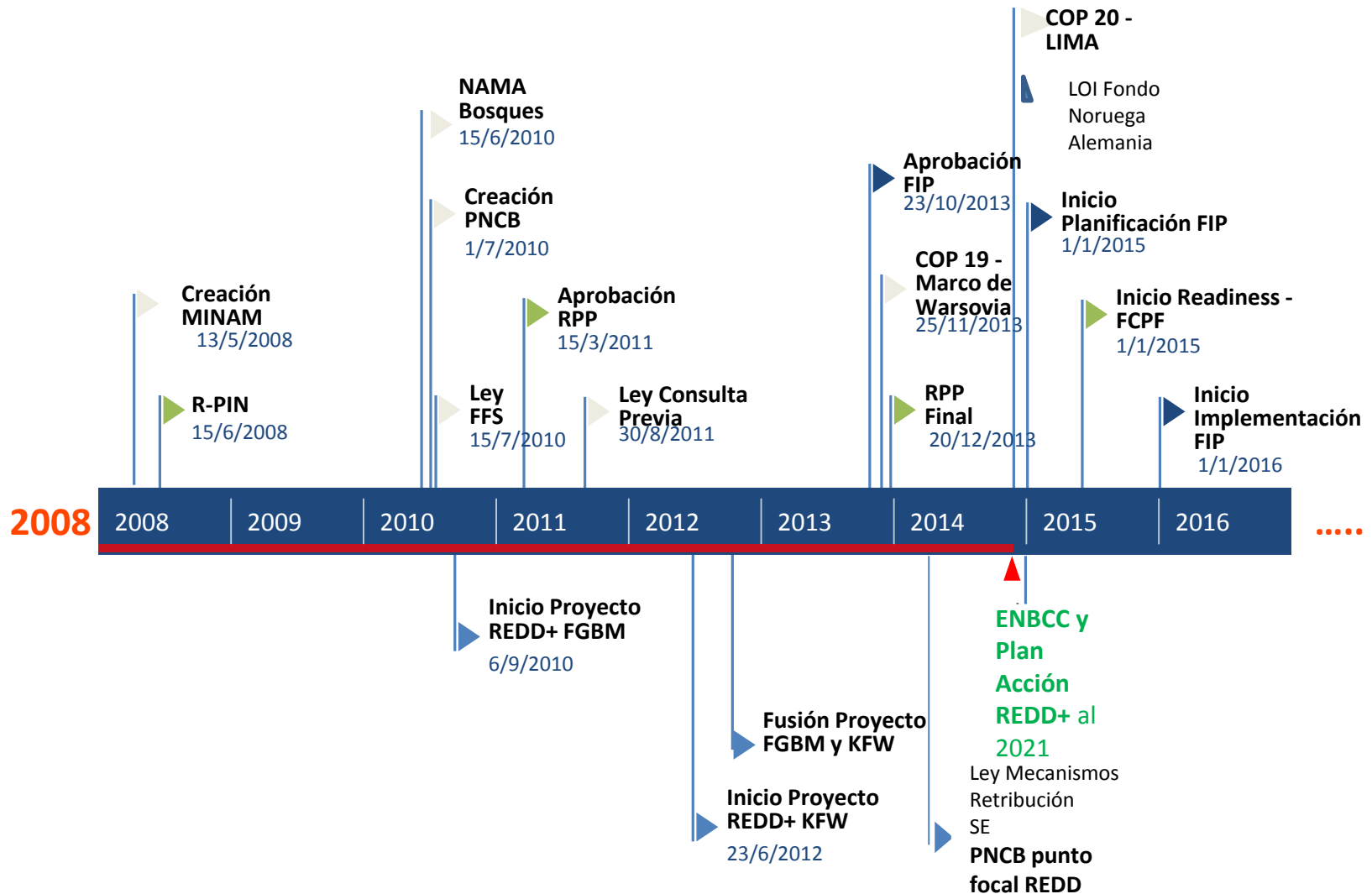

¿Qué es la ENBCC?

- La ENBCC es un documento de planificación estratégica a largo plazo.
- Con cargo a que se incorpore los diferentes documentos de planificación de cada Ministerio o GR.

HACIA UNA ESTRATEGIA NACIONAL DE BOSQUES Y CAMBIO CLIMÁTICO

DOCUMENTO DE TRABAJO

El presente documento recoge la propuesta técnica preliminar de la ENBCC, que servirá de base para su discusión participativa, con el conjunto de actores públicos y privados vinculados al tema. Se usará igualmente como documento base para recoger aportes de diversas instituciones y especialistas nacionales e internacionales que deseen contribuir al proceso.

**NO NECESARIAMENTE REFLEJA DECISIONES DEL
MINAGRI, DEL MINAM NI, EN GENERAL, DEL
GOBIERNO DEL PERÚ**

— o —

El PNCB del MINAM agradece el apoyo brindado a este proceso al Proyecto REDD+ MINAM, ejecutado con el financiamiento de la Cooperación de Alemania, mediante el KfW, que tiene como administrador de fondos al Fondo Nacional del Ambiente (FONAM), que hizo posible las consultorias llevadas a cabo por la Organización Mecanismos de Desarrollo Alternos (MDA) en los periodos de enero y marzo - julio y noviembre del 2014, cuyos productos, elaborados en forma conjunta con los equipos profesionales del PNCB y del SERFOR, así como recogiendo aportes de diversos especialistas del gobierno nacional, gobiernos regionales, academia y privados, constituyen el insumo técnico para el proceso en marcha.

Plan de acción REDD+ (El Proceso)

Proceso gradual

- Mapear los insumos técnicos – Entendimiento integral de las relaciones causales que determinan el cambio de uso de suelo.
- Para identificar medidas relacionadas con la implementación de REDD+, para su procesamiento y articulación.
 - Cronograma de preparación para REDD+ (Políticas, acciones/medidas) ←
 - Cronograma de implementación de REDD+ (Políticas, acciones/medidas)

La ENBCC es el marco y el Plan de acción REDD+ le da operatividad a medidas/acciones de REDD+ identificadas

REDD+

Pago por resultados

Implementación

Preparación

- (a) Reducción de emisiones por Deforestación
- (b) Reducción de emisiones por Degradación del Bosque
- (c) Conservación de las Reservas de Carbono del Bosque
- (d) Manejo Sostenible del Bosque
- (e) Aumento de las Reservas de Carbono del Bosque

REDD+ : Que necesitamos

- Sistema Nacional Monitoreo de Bosques
Propuesta del Sistema desarrollada por el MINAM y MINAGRI
- Nivel de Referencia Forestal o Nivel de Referencia de emisiones forestales
Se cuenta con la información de datos de actividad y factores de emisión disponible, se esta evaluando el mejor enfoque para Perú (promedio histórico, ajuste en base al promedio histórico, BAU, entre otros.)
- Estrategia Nacional o Plan de Acción REDD+
Se está desarrollando la Estrategia Nacional de Bosques y Cambio Climático
- Salvaguardas
Propuesta de Hoja de Ruta para la implementación del Sistema de Información de Salvaguardas

PNSE

PLATAFORMA NACIONAL
DE SERVICIOS
ECOSISTÉMICOS

Trabajando por los Ecosistemas

INICIO

NORMATIVA

INSCRIBE TU INICIATIVA

BUSCADOR

ATENCIÓN AL CIUDADANO

ADMINISTRACIÓN

Hidrológico

Carbono forestal

Otros

**Río Cañete
- Huancaya**

CIAT: Neil Palmer



EJEMPLO

Carreteras y Deforestación

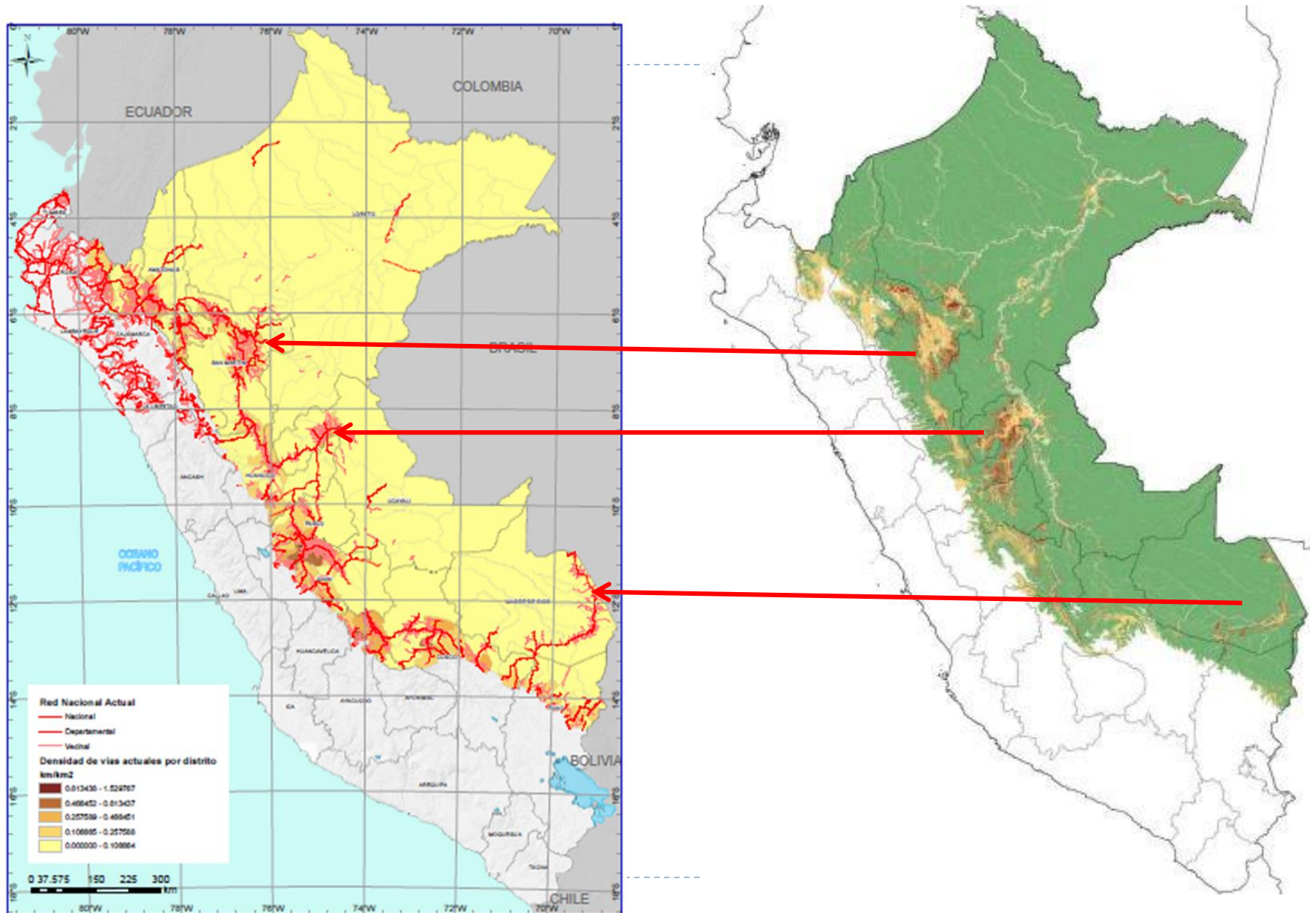



Mas allá del Carbono



Servicios de suministro

- Alimentos
- Medicinas
- Artesanías
- Madera
- Recursos potenciales
- Recursos genéticos



Servicios de regulación

- Regulación climática
- Regulación hidrológica
- Regulación de la calidad del agua
- Regulación de la erosión



Servicios culturales

- Cosmovisión
 - Bienestar estético
 - Trabajo
 - Religión
-

El Perú está avanzando en la implementación de REDD+

- Implementación por 3 niveles: 6 Proyectos REDD+ certificados bajo VCS, bioma amazónico, nivel nacional
- Mecanismos de cooperación y coordinación a nivel regional y nacional: Mesas REDD+, REDD indígena
- Propuesta de Sistema Integrado Nacional de Monitoreo de Bosques articulando sectores y actores
- Insumos para construir el primer escenario de referencia (datos 2000-2013 y estimación nacional de factores de emisión-Tier 2) del bioma amazónico.
- Diseño y Validación de protocolos e instrumentos con MINAGRI-SERFOR en el INF fortaleciendo las capacidades nacionales y regionales
- Construcción de la arquitectura del Registro en curso
- Diseño del Fondo de Bs. y CC. en construcción
- PNCB estimulando sinergias entre la conservación y mitigación

¿Que hago a aquí?

- Se necesitan insumos – De forma participativa
- ¿Que insumo ? – Beneficios ambientales y sociales de REDD+
- Proceso de Salvaguardas
- ¿Como veo reflejado mi aporte? – Herramienta para la identificación de áreas con potencial de implementación de REDD+.



PERÚ

Ministerio
del Ambiente



Muchas Gracias!

Mariella Güisa – Programa Nacional de Conservación
de bosques

correo: mguisa@minam.gob.pe

611 6000 anexos: 1667